



BADAN METEOROLOGI, KLIMATOLOGI, DAN GEOFISIKA
BALAI BESAR METEOROLOGI, KLIMATOLOGI, DAN GEOFISIKA WILAYAH III

Jl. Raya Tuban, Kuta, Badung, Bali 80361
Telp: (0361) 751122, 753105 Fax: (0361) 757975
Email: bbmkg3@bmgk.go.id, Website: <https://bbmkg3.bmgk.go.id>

Nomor : e.T/ME.01.02/083/KBB3/III/2026
Sifat : Penting
Lampiran : 2 berkas
Hal : Peringatan Dini Cuaca dan Iklim
Provinsi Kalimantan Selatan Periode Dasarian I April 2026

Badung, 31 Maret 2026

Yth. Gubernur Kalimantan Selatan
di
Tempat

Terlampir dengan hormat kami sampaikan Informasi Peringatan Dini Cuaca dan Iklim Provinsi Kalimantan Selatan untuk periode Dasarian I April 2026.

Dapat kami sampaikan bahwa secara umum wilayah Kalimantan Selatan hingga Dasarian III Maret 2026 masih berada pada periode musim hujan. Adapun daerah - daerah yang perlu menjadi kewaspadaan terhadap potensi bencana hidrometeorologi dapat dilihat pada lampiran I dan II.

Demikian kami sampaikan, atas perhatian Bapak kami ucapkan terima kasih.

Kepala,



Cahyo Nugroho

Tembusan:

1. Deputi Bidang Klimatologi
2. Deputi Bidang Meteorologi
3. Koordinator BMKG Kalimantan Selatan.

Lampiran 1.
Surat No. : e.T/ME.01.02/083/KBB3/III/2026
Tanggal : 31 Maret 2026

Buletin Informasi Peringatan Dini Cuaca dan Iklim Dasarian
Dasarian I April 2026 Provinsi Kalimantan Selatan

- I. Tinjauan Parameter Iklim Secara Umum/Global/Regional
Berdasarkan analisis Kondisi Dinamika Atmosfer dan Lautan pada periode Dasarian II Maret 2026, diketahui bahwa:
 1. Indeks ENSO saat ini bernilai -0.07 (Netral), Kondisi Netral akan bertahan hingga pertengahan tahun 2026.
 2. Indeks IOD saat ini bernilai +0.12 (IOD Netral), kondisi IOD Netral diprediksi akan berlanjut hingga pertengahan tahun 2026.
 3. Anomali Suhu Permukaan Laut di sekitar perairan Kalimantan Selatan secara umum dalam kondisi normal hingga bulan Mei 2026.
 4. MJO pada pertengahan Maret 2026 menunjukkan MJO aktif di fase 8 (Pasifik Barat dan Afrika) dan diprediksi tetap aktif di fase 8 hingga pertengahan April 2026. Secara spasial gelombang-gelombang atmosfer diprediksi tidak aktif di wilayah Indonesia termasuk Kalimantan Selatan.
- II. Prospek Cuaca/Iklim Provinsi Kalimantan Selatan
 4. Update Musim
Seluruh wilayah Kalimantan Selatan masih mengalami musim hujan.
 5. Prakiraan Cuaca 10 Hari (1 – 10 April 2026)
 - a. Prakiraan cuaca tanggal 1 - 3 April 2026 :
Terdapat potensi hujan sedang hingga lebat di wilayah Kota/Kabupaten Banjarmasin, Banjar, Barito Kuala, Tapin, Hulu Sungai Utara, Tabalong, Tanah Bumbu dan Tanah Laut.
 - b. Prakiraan cuaca tanggal 4 - 6 April 2026:
Terdapat potensi hujan sedang hingga lebat di wilayah Kabupaten Barito Kuala, Tapin, Tabalong, Kotabaru, Tanah Bumbu dan Tanah Laut.
 - c. Prakiraan cuaca tanggal 7 - 10 April 2026
Tidak terdapat potensi hujan lebat di wilayah Kalimantan Selatan.
- III. Peringatan Dini Curah Hujan Tinggi Dasarian I April 2026 (tanggal 1 s.d.10). Peringatan dini curah hujan tinggi dengan kategori Waspada, Siaga, dan Awas berpotensi terjadi di wilayah sebagaimana tercantum pada tabel berikut:



Tabel Status Peringatan Dini Curah Hujan Tinggi

Waspada (150-200 mm/ dasarian)	Siaga (200-300 mm/ dasarian)	Awas (>300 mm/ dasarian)
Kab. Barito Kuala, Kab. Tanah Laut dan Kab. Tanah Bumbu	-	-

- IV. Peringatan Dini Kekeringan Meteorologis Dasarian I April 2026 (tanggal 1 s.d. 10). Peringatan dini kekeringan meteorologis dengan kategori Waspada, Siaga, dan Awas berpotensi terjadi di wilayah sebagaimana tercantum pada tabel berikut:

Tabel Status Peringatan Dini Kekeringan Meteorologis

Waspada	Siaga	Awas
-	-	-

V. Rekomendasi

Sehubungan dengan hal tersebut, kiranya informasi ini bisa dijadikan kewaspadaan dan pertimbangan untuk melakukan langkah mitigasi dampak dari kedua kondisi tersebut. Untuk mendapatkan informasi lebih rinci mengenai prakiraan cuaca harian, peringatan dini, serta update terkini kondisi cuaca, Bapak/Ibu dapat mengakses: Instagram @cuacakalsel, website resmi Stamet Syamsudin Noor Banjarmasin: stamet-syamsudinnoor.bmkg.go.id atau menghubungi kantor Unit Pelaksana Teknis BMKG terdekat Stamet Syamsudin Noor Banjarmasin : 08115133214, Stamet Gusti Syamsir Alam Kotabaru : 08115578787.

Sedangkan untuk mendapatkan informasi perencanaan iklim dalam jangka panjang, Bapak/Ibu dapat mengakses Instagram @iklimkalsel atau menghubungi kantor Staklim Kalimantan Selatan di 08115127890.

Informasi yang diberikan diharapkan dapat membantu Bapak/Ibu dalam melakukan antisipasi serta pengambilan keputusan terhadap kondisi cuaca/iklim ekstrem yang mungkin terjadi.



Tabel Intensitas Hujan

Kriteria Curah Hujan (CH)	CH perhari
Ringan	0.5 - 20 mm
Sedang	20 - 50 mm
Lebat	50 - 100 mm
Sangat lebat	100 -150 mm
Ekstrem	> 150 mm

Kriteria Curah Hujan (CH)	CH perdasarian
Rendah	0 - 50 mm
Menengah	50 - 150 mm
Tinggi	150 - 300 mm
Sangat Tinggi	> 300 mm



Lampiran 2.
Surat No. : e.T/ME.01.02/083/KBB3/III/2026
Tanggal : 31 Maret 2026

Peta Informasi Peringatan Dini Cuaca dan Iklim Dasarian

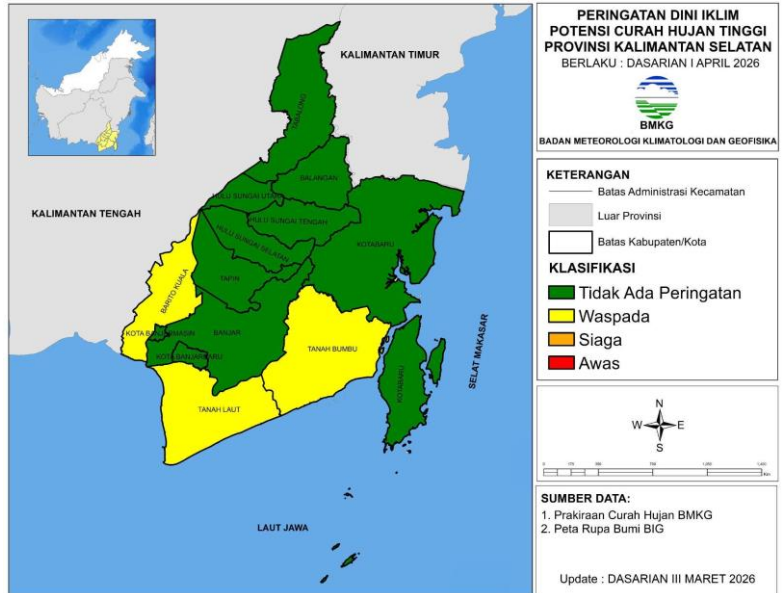

Gambar 1. Peta PDCHT Provinsi Kalimantan Selatan

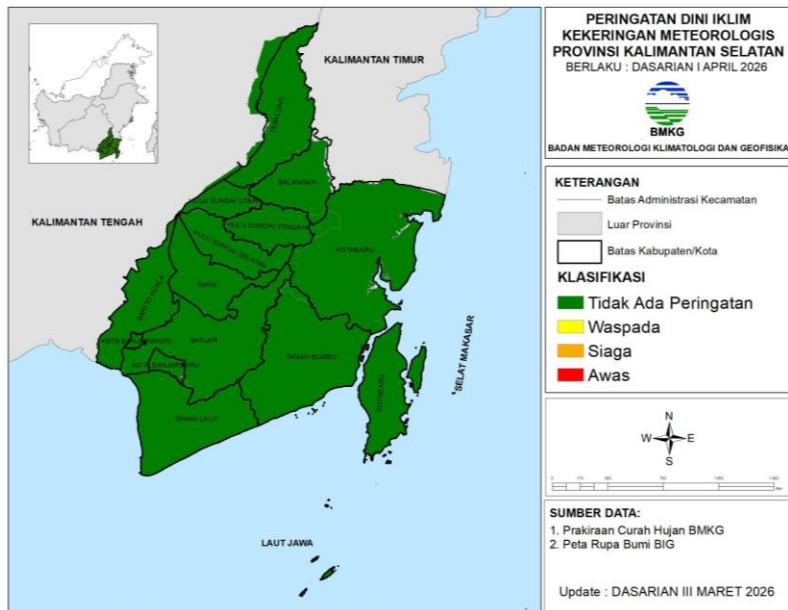

Gambar 2. Peta PDKM Provinsi Kalimantan Selatan

